

ALMENNAR SKÝRINGAR:

Ath. almennar skýringar gilda ekki ef annað kemur fram á teikningum.

- Öll mál eru í millimetrum [mm].
- Mál eru miðuð við miðja dós í miðja og fullfrágangið gólf, loft eða vegg.
- Pípur eru 16 mm og ídregnar 1,5 mm² ídráttarvir.
- Strengur er 1,5 mm².
- Hæð rofa er 1100 mm í miðja dós frá fullfrágangnu gófi.
- Hæð tengla fyrir lág- og smáspennu er 200 mm í miðja dós frá fullfrágangnu gófi.
- Málstraumur rofa skal vera minnst 10 A og tengla minnst 16 A.
- Þar sem pípur eru lagðar hlíð við hlíð í steypu, skal bilið milli þeirra vera minnst 30 mm, eða þannig að steypa geta auðveldlega runnið á milli þeirra.
- Í alla stiga skal setja milliskilurum til aðgreiningar smá- og lágsþennulagna.
- Þéttleiki rafbúnaðar skal vera í samræmi við RER.
- Öll tákni eru táknræn og þær að samræma lagnir að tækjum eftir aðstæðum á staðnum og sérteikningum.
- Greinar að töflum eru ekki sýndar í öllum tilvikum. Þær eru þá merktar viðkomandi töflu. Dæmi: +T1.2-F2.1.3 er grein "F2.1.3" í töflu "T1.2" (tafla nr. 2. á 1. hæð).
- Til varnar af hárrí snertisþennu skal nota núllun og lekastraumsrofavörn.
- Frágangur sökkulskauta/sérskauta skal vera í samræmi við kröfur TTS og rafveitu.
- Jarðbinda skal málmhluta lagna, tækja, lampu, loftræstistokka og rafbúnaðar.
- Samtengja skal alla hluta rafnastiga/-bakka til að tryggja spennujöfnun.
- Vatnslagnir fyrir heitt vatn (framrás og bakrás) og kalt vatn, skal jarðbinda samkvæmt kröfum rafveitu og skila mælingum þar um til rafveitu.
- Raða skal fösúm (L1, L2, L3) rétt niður á straumskinnur og greinar þannig að tryggt sé að rétt fasaröð haldist að 3ja fasa tækjum og álag milli fasa sé sem jafnast.

SKÝRINGAR

- Tenglar komi í hæð 1100 mm
- Tvöfaldur tengill
- Einfaldur tengill
- Einfaldur tengill í hæð 1100 mm
- Loftdós
- Veggdós
- Einfaldur rofi
- Samrofi
- Krossrofi
- Hreyfiskynjari 360
- Greinatafla (rafmagnstaflla)
- Tengikassi fyrir síma
- Dós fyrir loftnet (ekki dregið í)
- Dós fyrir síma (ekki dregið í)
- Dyrasími
- Símatengill
- Loftnetstengill
- Tölvutengill
- Jarðtenging sturtu
- Rör upp á næstu hæð
- Rör niður á næstu hæð
- Rör gegnum hæð
- Að rafmagnstöflu eða tengikassa
- Að rafmagnstöflu +T1.4 fer á grein -F1.1.6

SKÝRINGAMYNDIR AF SÖKKULSKAUTI ERU EKKI Í MÆLIKVARÐA

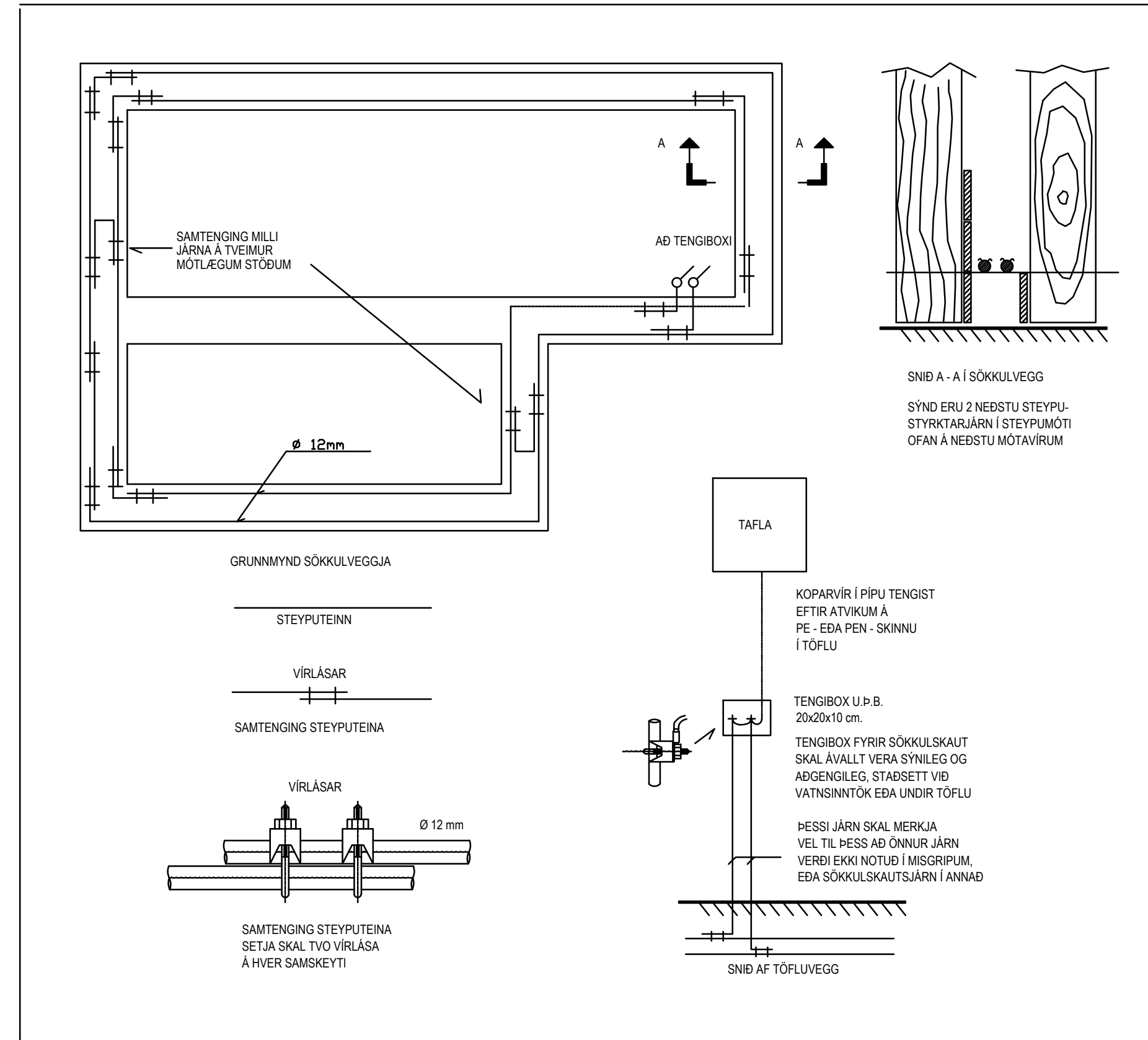

Afstöðumynd, 1:500

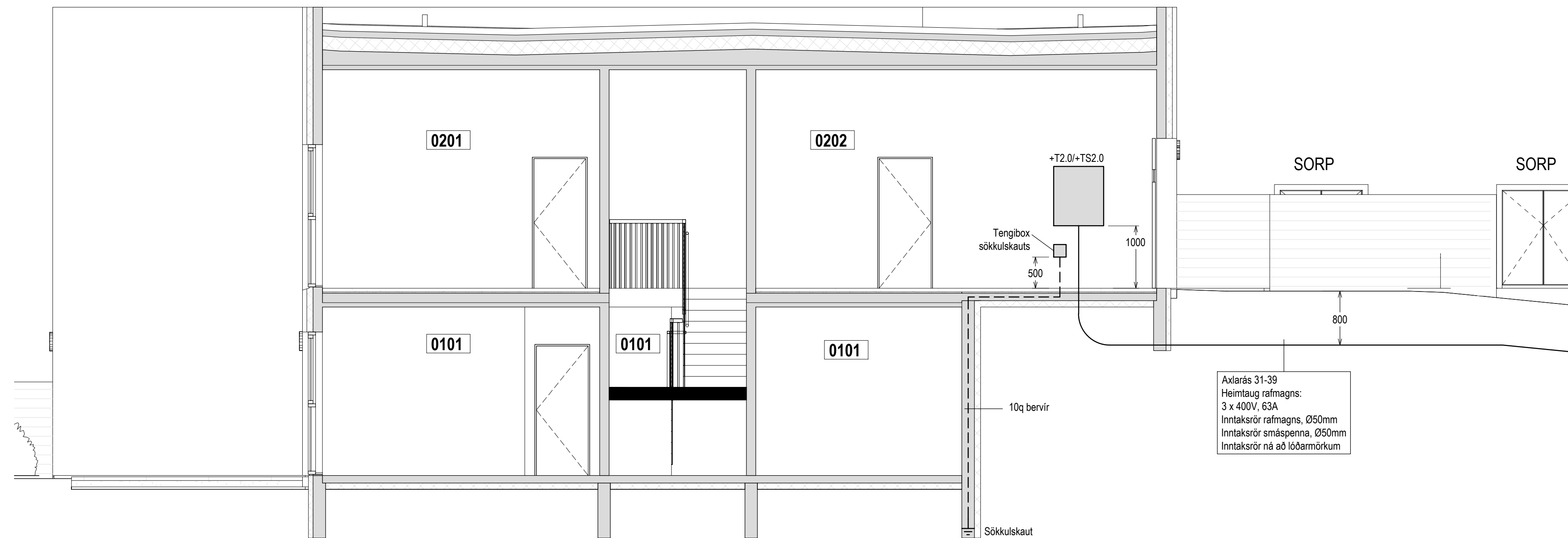

Sniðmynd S4, 1:50



Hannað:
Agnar Sveinsson
Yfirfarið:
Agnar Sveinsson
Samþykkt: Agnar Sveinsson Kennit. 310872-3779

Aðalhönnuður

Br. númer	Dagsetning	Skýring
----	----	----
----	----	----
----	----	----
----	----	----
----	----	----

Raðhús
Axlará 31-39
221 Hafnarfjörður

Afstöðumynd, snið og skýringar
1:50, 1:500

Skýringar:

- 1 Ganga skal frá endum röra svo ekki komist óhræynindi inn í þau.
- 2 Þar sem innréttingateikningar liggja ekki fyrir mun staðsetning dósa taka breytingum á verk tíma.

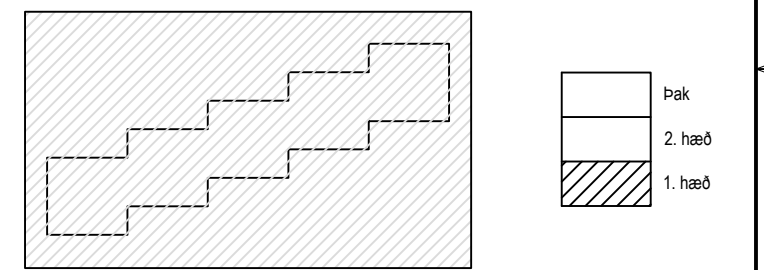
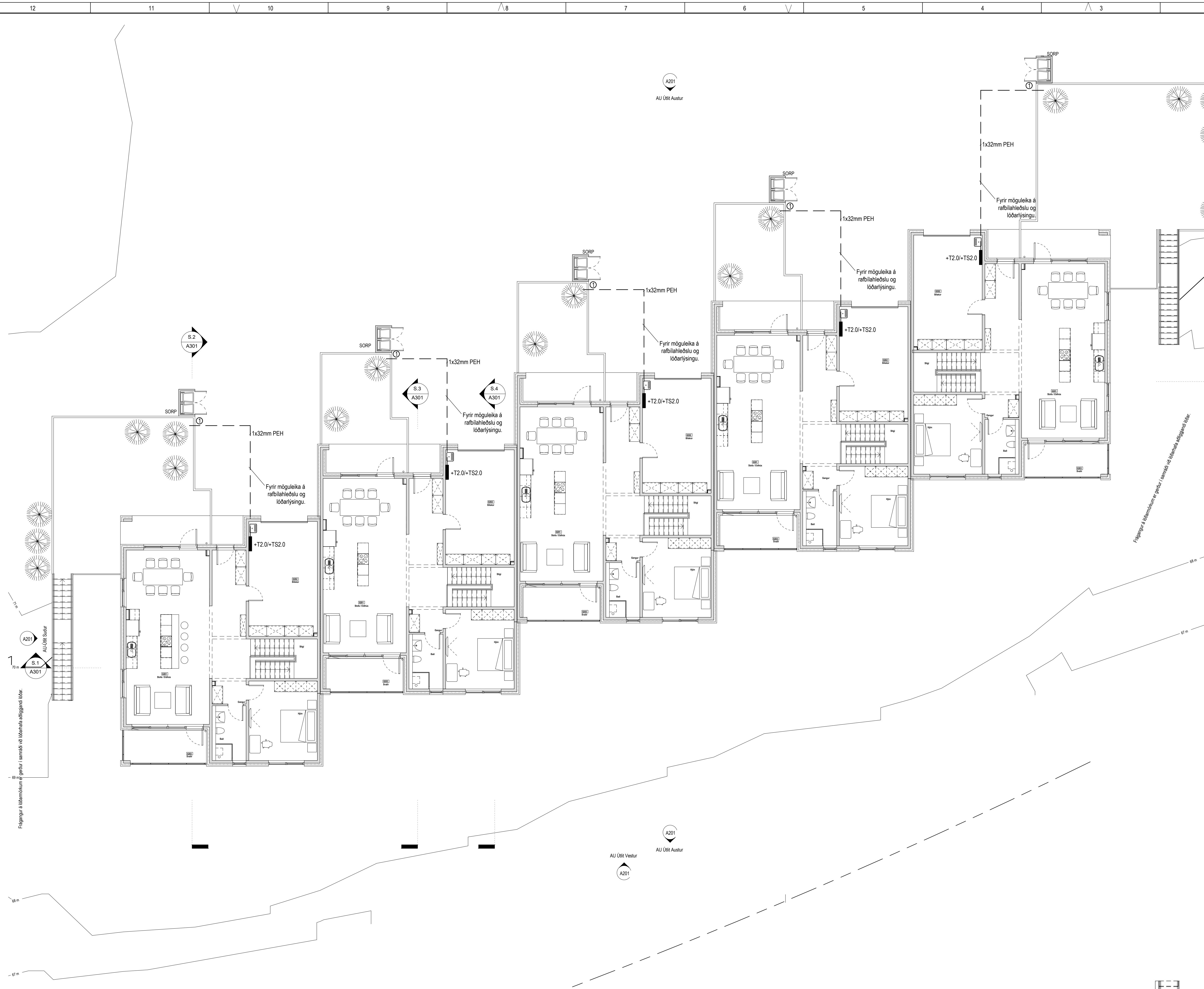

Hannað:
Agnar Sveinsson

Yfirfarid:
Agnar Sveinsson

Samþykkt: Agnar Sveinsson Kennit. 310872-3779

Aðalhönnuður

Br. númer	Dagsetning	Skýring.
----	----	----
----	----	----
----	----	----
----	----	----
----	----	----

Raðhús
Axlarás 31-39
221 Hafnarfjörður

Raflagnir í jörð
1:100

Skýringar:

- Ganga skal frá endum röra svo ekki komist óhreynindi inn í þau.
- Þar sem innréttingateikningar liggja ekki fyrir mun staðsetning dósa taka breytingum á verk tíma.

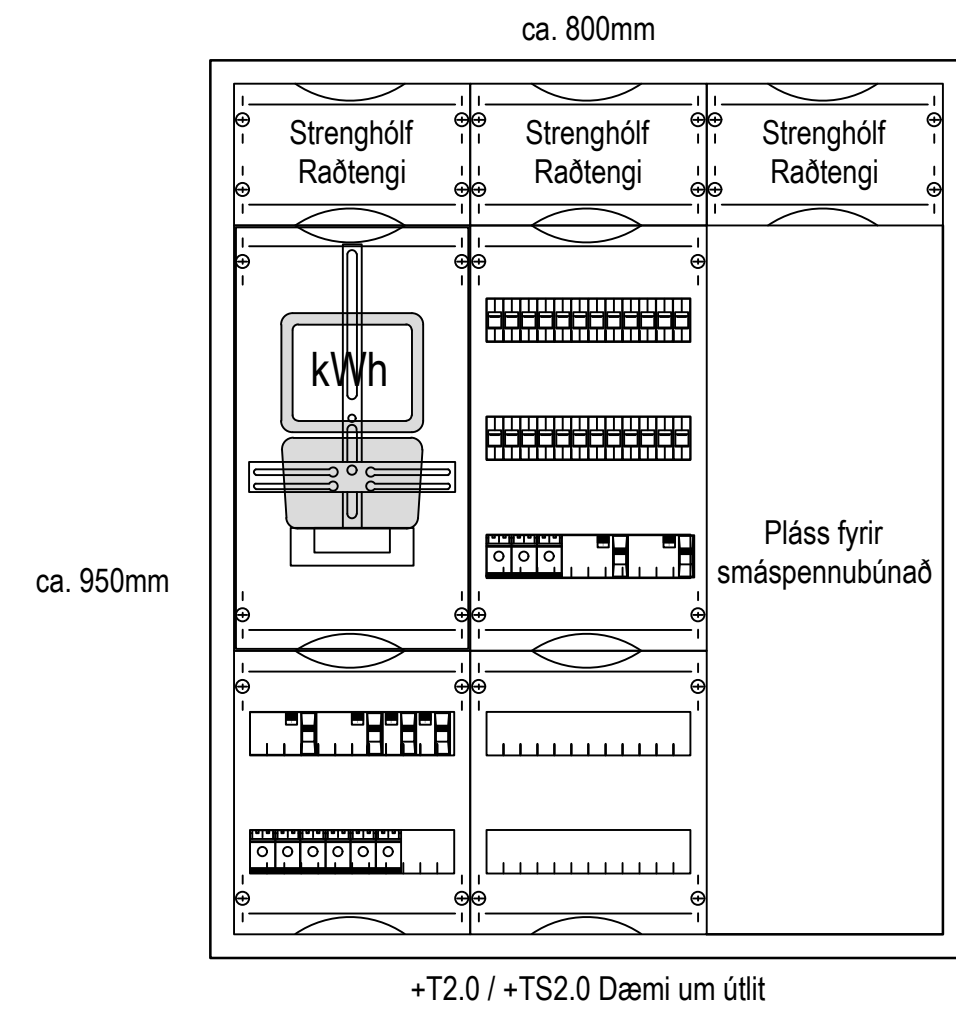

+T2.0 - Aðaltafla

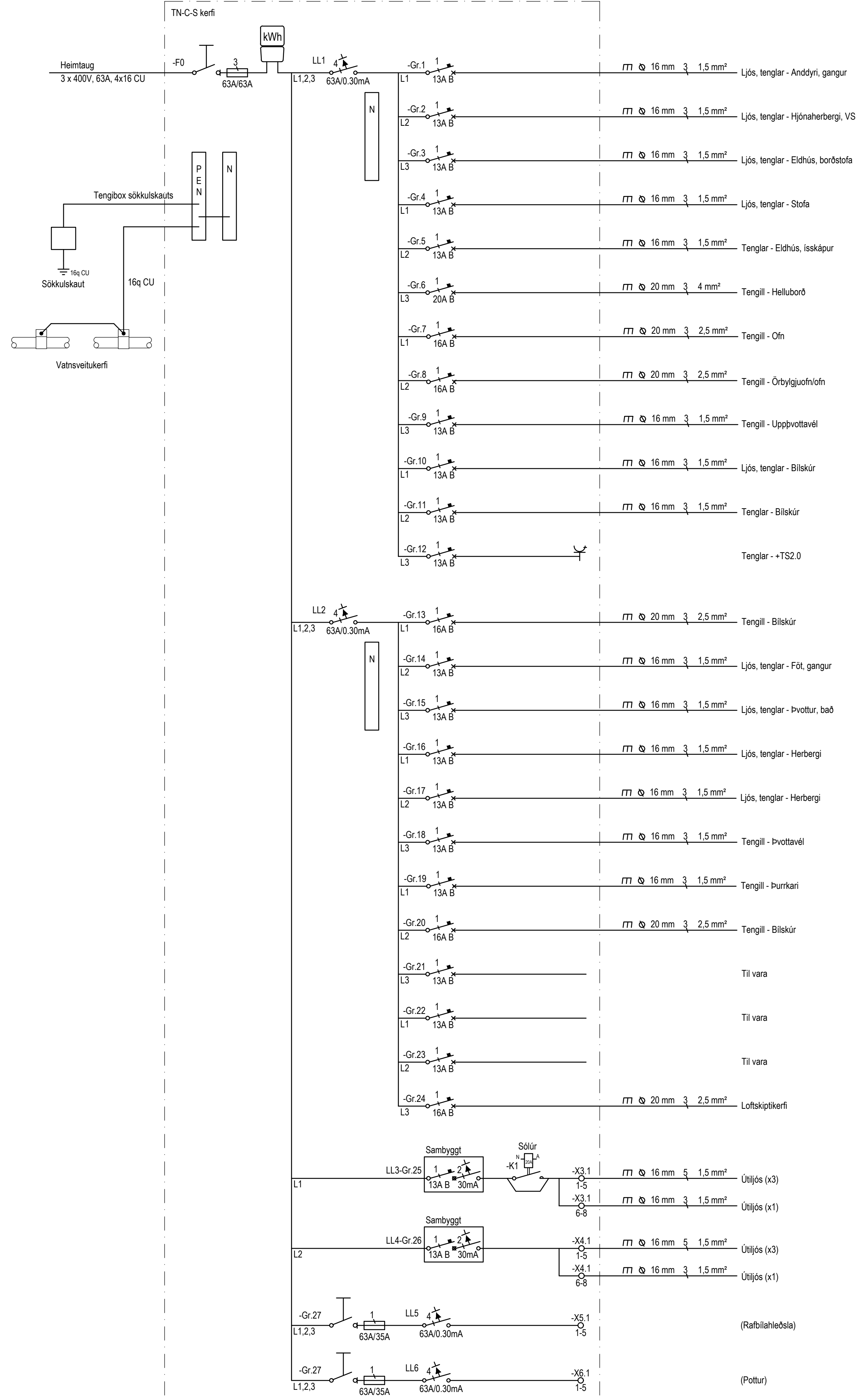

Hannað:
Agnar Sveinsson

Yfirfarið:
Agnar Sveinsson

Samþykkt: Agnar Sveinsson Kennit. 310872-3779

Aðalhönnuður

Br. númer	Dagsetning	Skýring
----	----	----
----	----	----
----	----	----
----	----	----
----	----	----

Raðhús
Axlarás 31-39
221 Hafnarfjörður

Einlínunmynd +T2.0

Enginn

Skýringar:

- Ganga skal frá endum röra svo ekki komist óhræynindi inn í þau.
- Þar sem innréttingateikningar liggja ekki fyrir mun staðsetning dósa taka breytingum á verk tíma.

2. Hæð

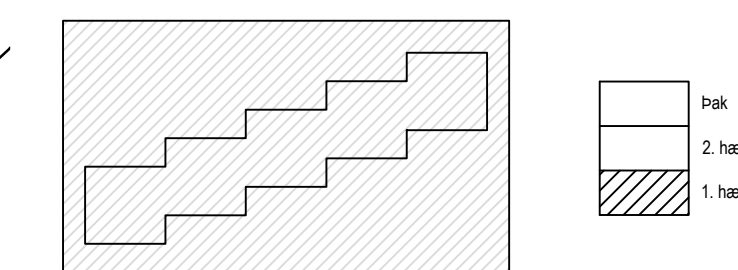

Hannað:
Agnar Sveinsson

Yfirfarið:
Agnar Sveinsson

Samþykkt: Agnar Sveinsson Kennit. 310872-3779

Aðalhönnuður

Br. númer	Dagsetning	Skýring.
----	----	----
----	----	----
----	----	----
----	----	----
----	----	----

Raðhús
Axlarás 31-39
221 Hafnarfjörður

Sökkulskauf
1:100

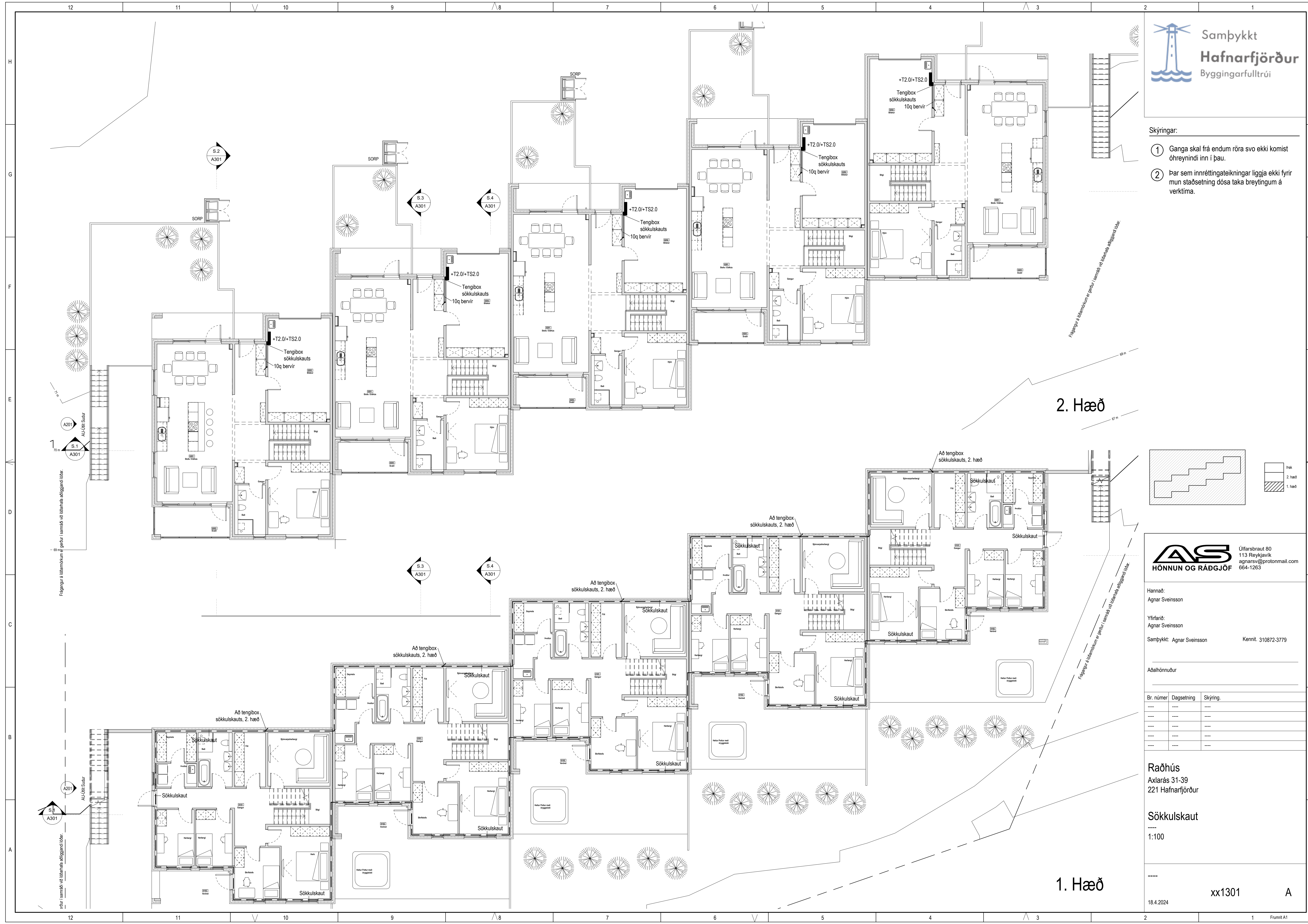

Fyllingur á lóðarmörkun er gerður í samráði við lóðarstafa aðliggjandi lóðar.

Fyllingur á lóðarmörkun er gerður í samráði við lóðarstafa aðliggjandi lóðar.

Fyllingur á lóðarmörkun er gerður í samráði við lóðarstafa aðliggjandi lóðar.

Fyllingur á lóðarmörkun er gerður í samráði við lóðarstafa aðliggjandi lóðar.

- Skýringar:
- Ganga skal frá endum röra svo ekki komist óhreyndi inn í þau.
 - Þar sem innréttingateikningar liggja ekki fyrir mun staðsetning dósa taka breytingum á verk tíma.
- ⊗ Innfellt LED ljós ásamt innsteypuboxi.

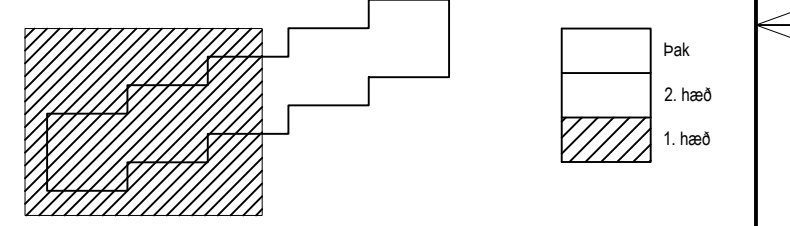
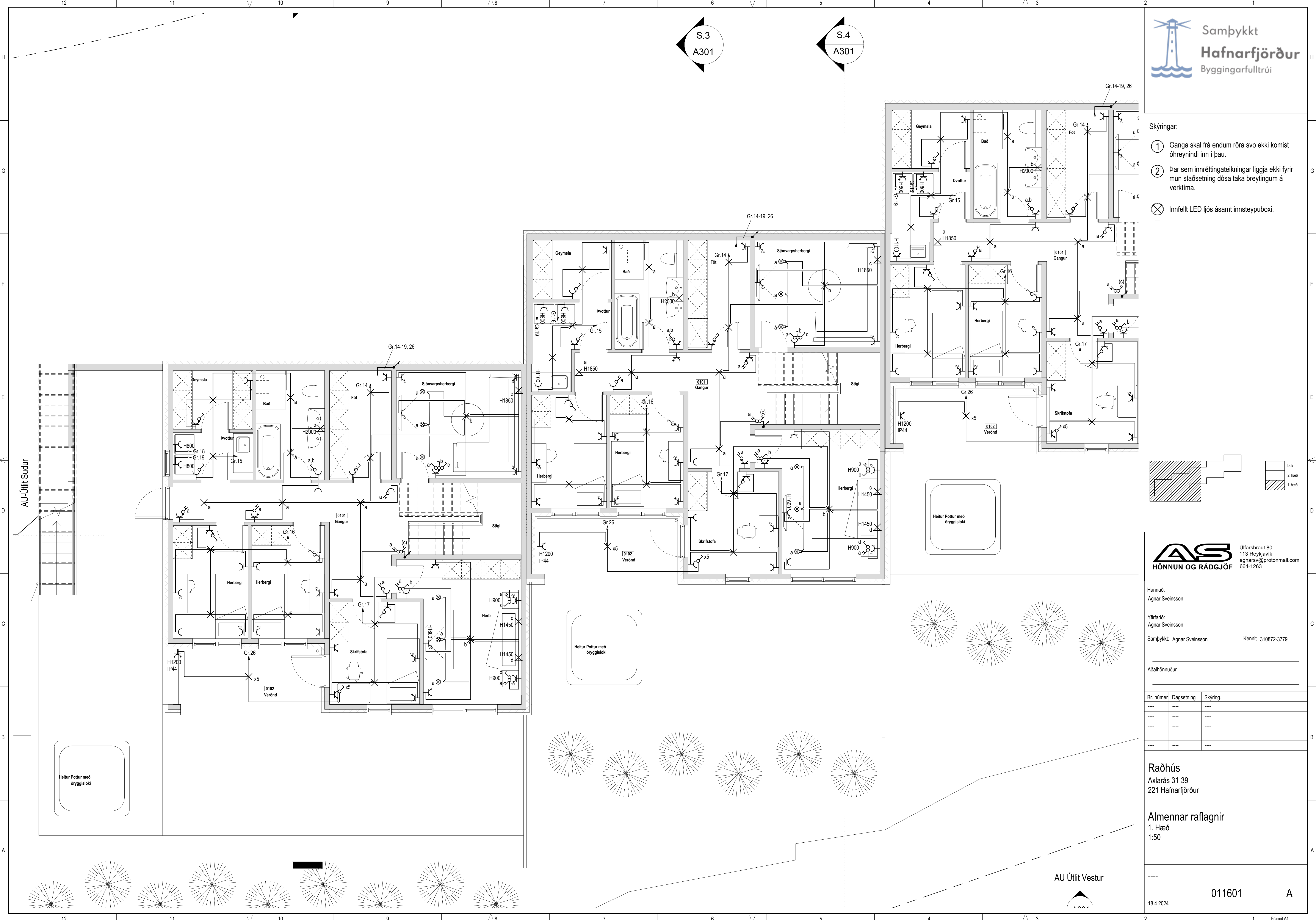

Hannað:
Agnar Sveinsson

Yfirfarið:
Agnar Sveinsson

Samþykkt: Agnar Sveinsson Kennital. 310872-3779

Aðalhönnuður

Br. númer	Dagsetning	Skýring.
----	----	----
----	----	----
----	----	----
----	----	----

Raðhús
Axlarás 31-39
221 Hafnarfjörður

Almennar raflagnir
1. Hæð
1:50

Skýringar:

- Ganga skal frá endum röra svo ekki komist óhreyrnindi inn í þau.
 - Þar sem innréttingateikningar liggja ekki fyrir mun staðsetning dósa taka breytingum á verk tíma.
- ⊗ Innfellt LED ljós ásamt innsteypuboxi.

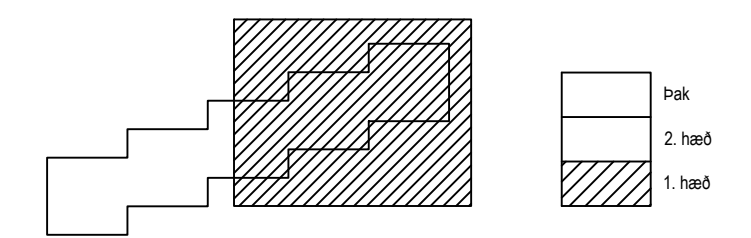

Hannað:

Agnar Sveinsson

Yfirfarid:

Agnar Sveinsson

Samþykkt: Agnar Sveinsson

Kennil. 310872-3779

Aðalhönnuður

Br. númer	Dagsetning	Skýring.
----	----	----
----	----	----
----	----	----
----	----	----
----	----	----

Raðhús
Axlarás 31-39
221 Hafnarfjörður

Almennar raflagnir
1. Hæð
1:50



Frágangur á lóðarmörkum er gerður í samráði við lóðarh.

Skýringar:

- Ganga skal frá endum röra svo ekki komist óhreynindi inn í þau.
- Þar sem innréttingateikningar liggja ekki fyrir mun staðsetning dósa taka breytingum á verk tíma.

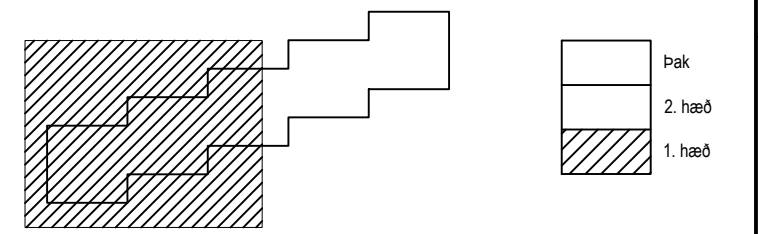

Hannað:
Agnar Sveinsson

Yfirfarið:
Agnar Sveinsson

Samþykkt: Agnar Sveinsson Kennital. 310872-3779

Aðalhönnuður

Br. númer	Dagsetning	Skýring
----	----	----
----	----	----
----	----	----
----	----	----
----	----	----

Raðhús
Axlarás 31-39
221 Hafnarfjörður

Smáspennulagnir
1. Hæð
1:50

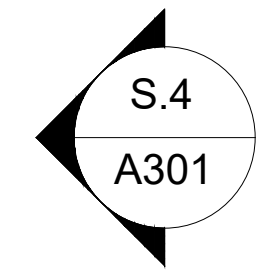
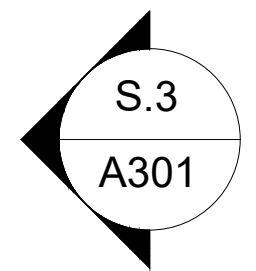

1

1

AU Útlit Vestur



Skýringar:

- 1 Ganga skal frá endum röra svo ekki komist óhreynindi inn í þau.
- 2 Þar sem innréttingateikningar liggja ekki fyrir mun staðsetning dósa taka breytingum á verk tíma.

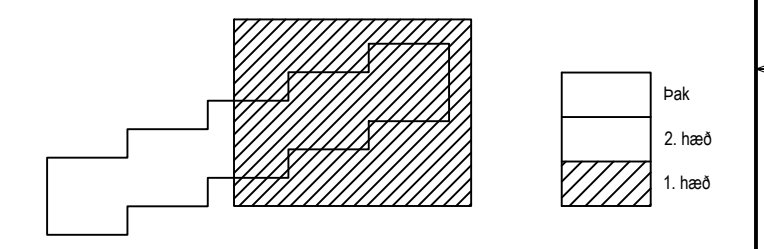
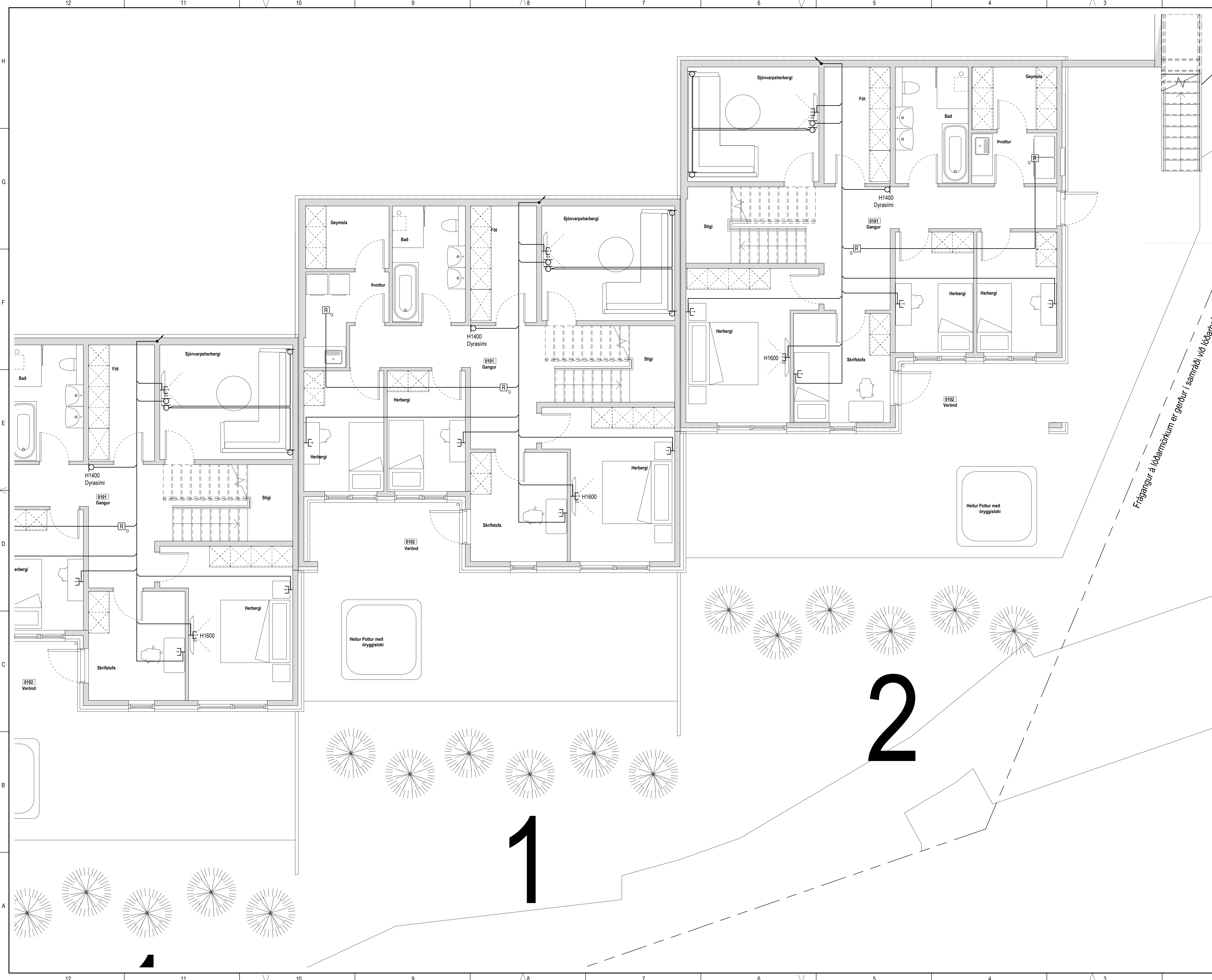

Hannað:
Agnar Sveinsson

Yfirfarid:
Agnar Sveinsson

Samþykkt: Agnar Sveinsson Kennit. 310872-3779

Aðalhönnuður

Br. númer	Dagsetning	Skýring.
----	----	----
----	----	----
----	----	----
----	----	----
----	----	----

Raðhús
Axlarás 31-39
221 Hafnarfjörður

Smáspennulagnir
1. Hæð
1:50

Skýringar:

- Ganga skal frá endum röra svo ekki komist óhreynindi inn í þau.
 - Þar sem innréttingateikningar liggja ekki fyrir mun staðsetning dósa taka breytingum á verk tíma.
- ☒ Innfellt LED ljós ásamt innsteypuboxi.

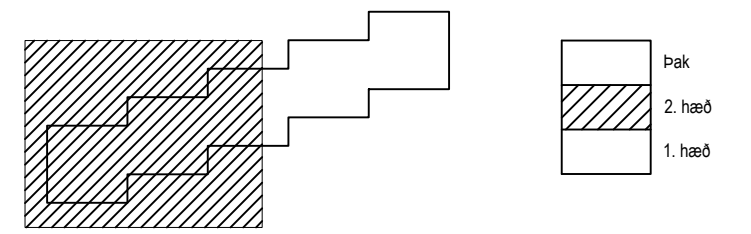

Hannað:
Agnar Sveinsson
Yfirfarid:
Agnar Sveinsson
Samþykkt: Agnar Sveinsson Kennit. 310872-3779

Aðalhönnuður

Br. númer	Dagsetning	Skýring.
----	----	----
----	----	----
----	----	----
----	----	----
----	----	----

Raðhús
Axlará 31-39
221 Hafnarfjörður

Almennar raflagnir
2. Hæð
1:50

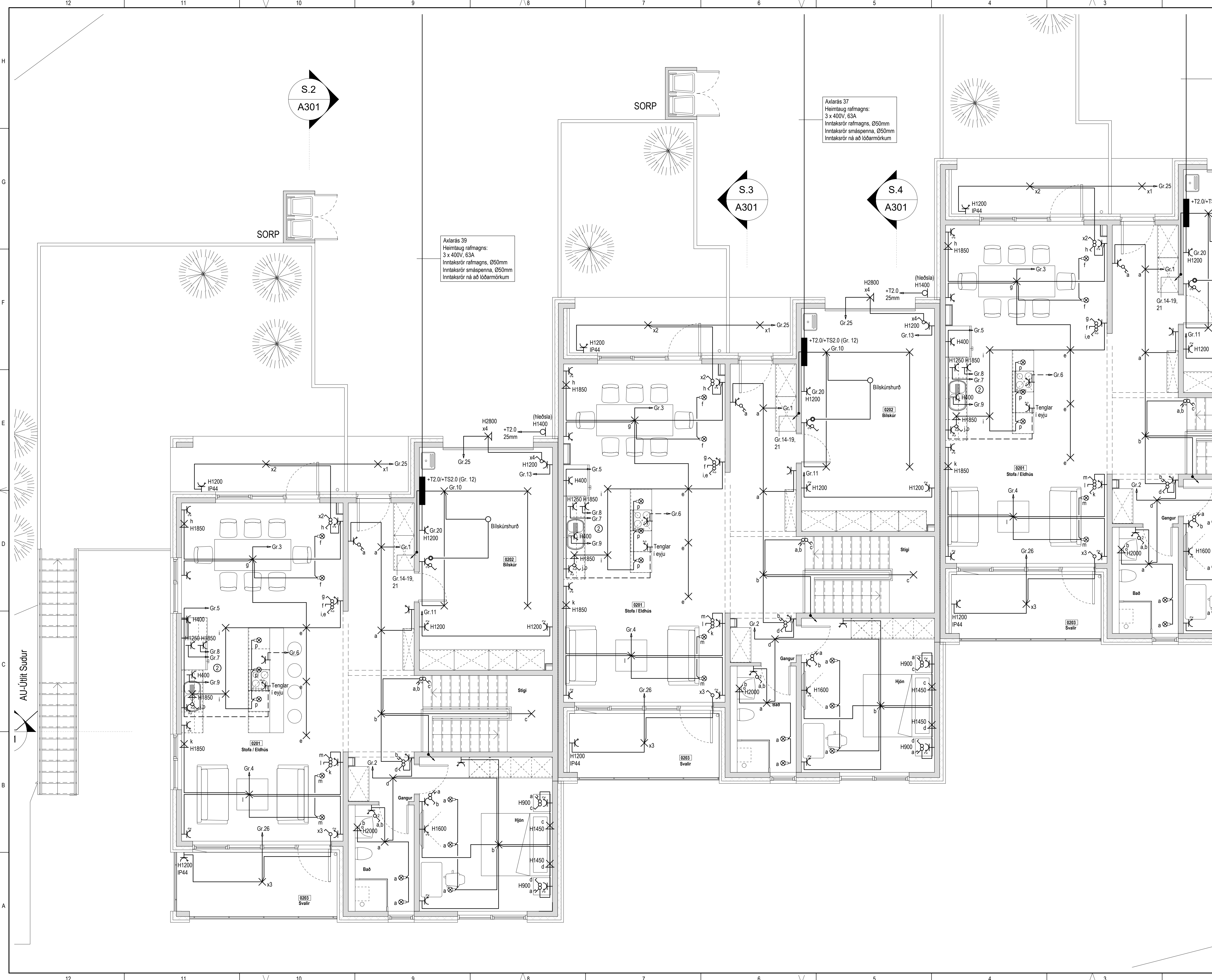

S.2
A301

S.3
A301

S.4
A301

Axlará 39
Heimtaug rafmagns:
3 x 400V, 63A
Inntaksrör rafmagns, Ø50mm
Inntaksrör smáspenna, Ø50mm
Inntaksrör ná að lóðarmörkum

Axlará 37
Heimtaug rafmagns:
3 x 400V, 63A
Inntaksrör rafmagns, Ø50mm
Inntaksrör smáspenna, Ø50mm
Inntaksrör ná að lóðarmörkum

AU-Úfrit Sudur

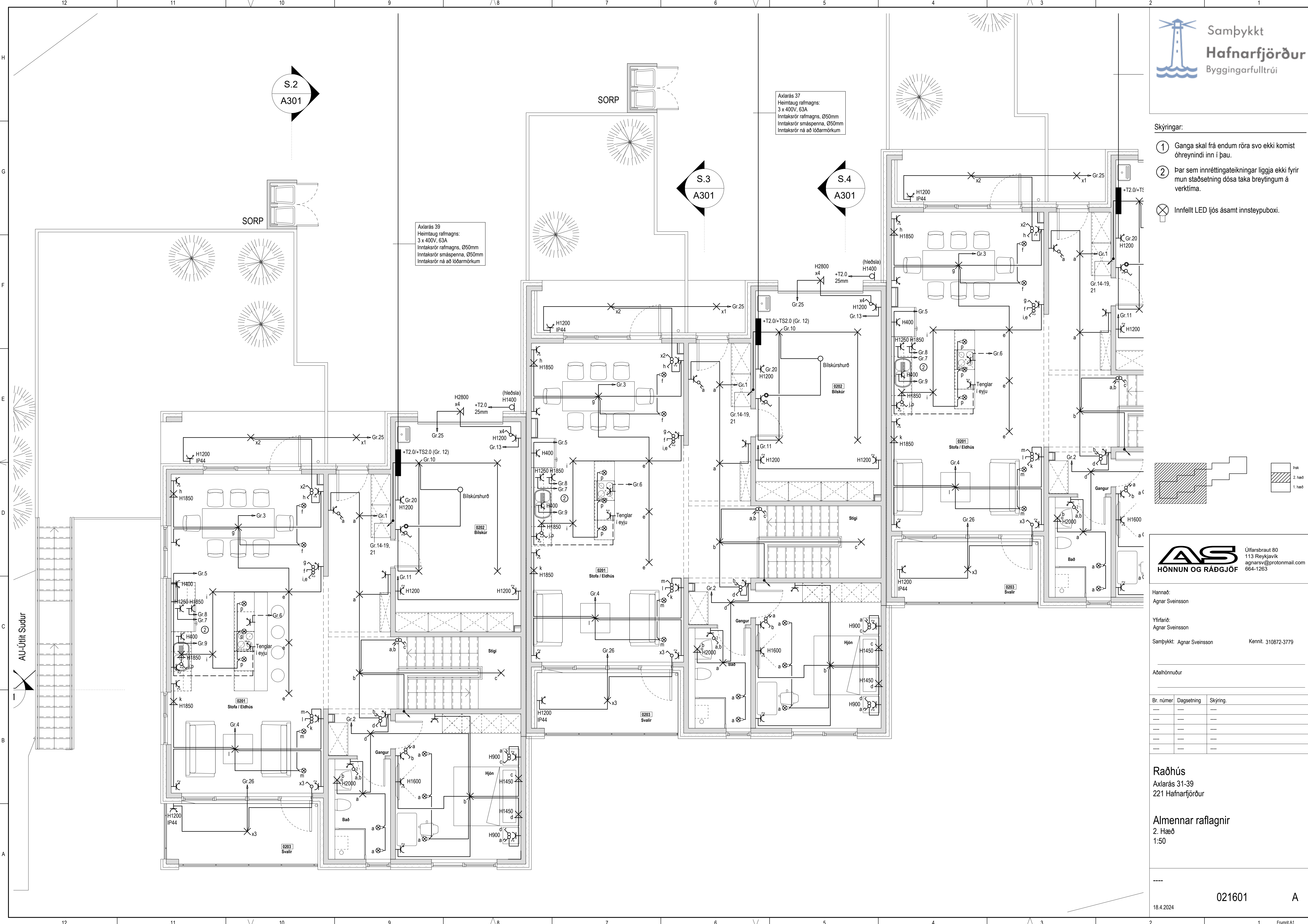

Skýringar:

- Ganga skal frá endum röra svo ekki komist óhreyiníni inn í þau.
 - Þar sem innréttingateikningar liggja ekki fyrir mun staðsetning dósa taka breytingum á verk tíma.
- ☒ Innfellt LED ljós ásamt innsteypuboxi.

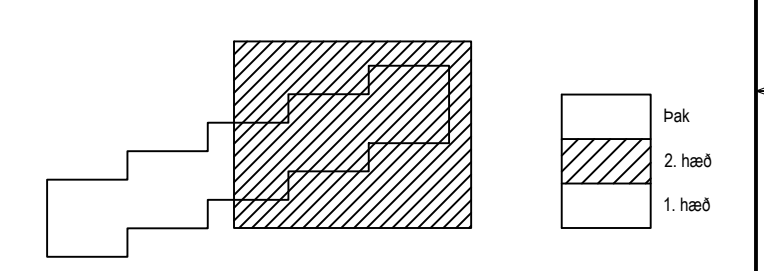

Hannað:
Agnar Sveinsson

Yfirfarid:
Agnar Sveinsson

Samþykkt: Agnar Sveinsson Kennit. 310872-3779

Aðalhönnuður

Br. númer	Dagsetning	Skýring.
----	----	----
----	----	----
----	----	----
----	----	----
----	----	----

Raðhús
Axlará 31-39
221 Hafnarfjörður

Almennar raflagnir
2. Hæð
1:50

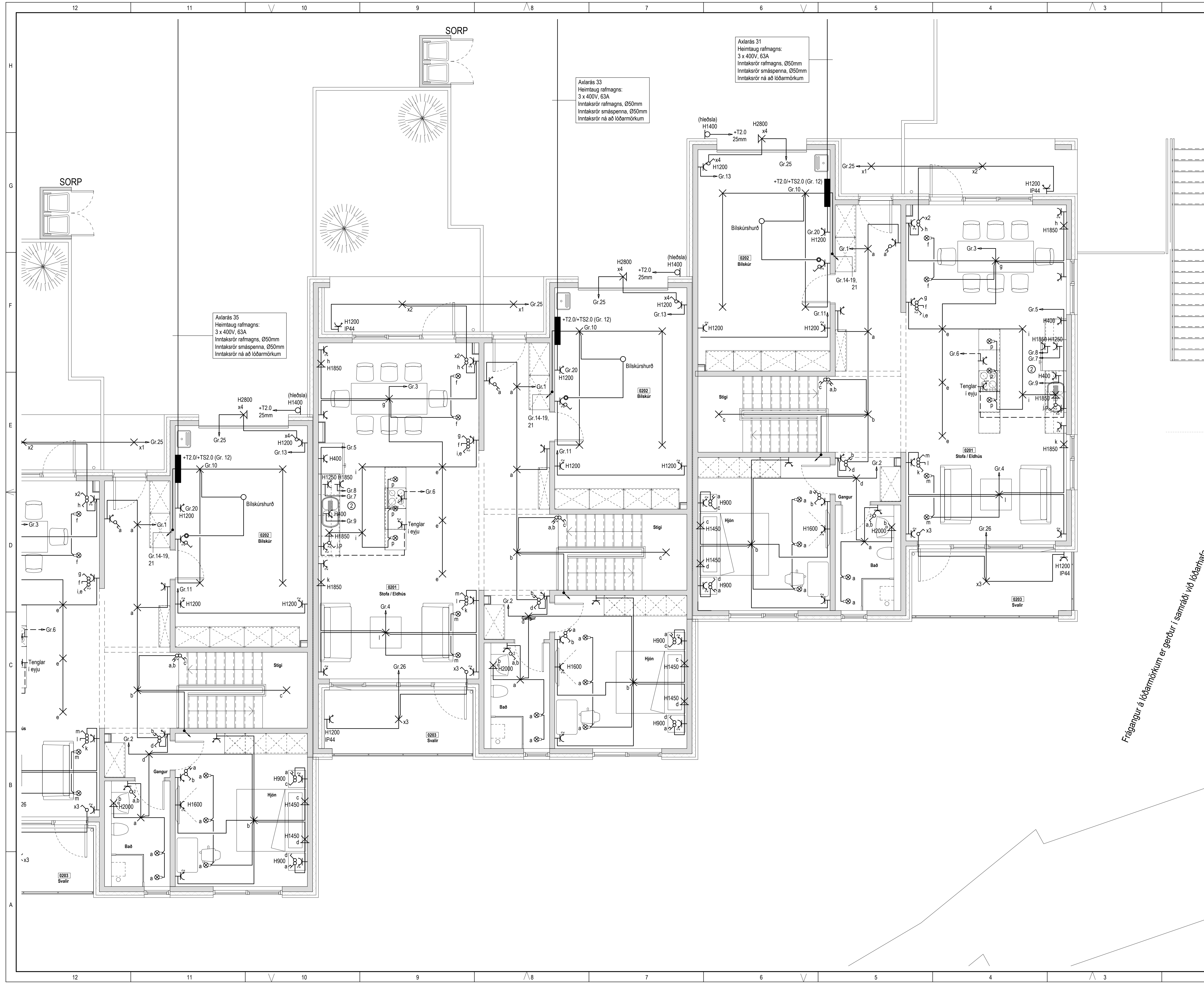

Frágangur á lóðarmörkum er gerður í samráði við lóðarhafa aðlinn.

Skýringar:

- Ganga skal frá endum röra svo ekki komist óhreynindi inn í þau.
- Þar sem innréttingateikningar liggja ekki fyrir mun staðsetning dósa taka breytingum á verkátíma.

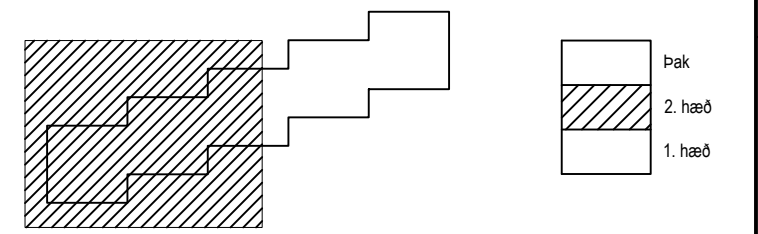

Hannað:
Agnar Sveinsson

Yfirfarið:
Agnar Sveinsson

Samþykkt: Agnar Sveinsson Kennital. 310872-3779

Aðalhönnuður

Br. númer	Dagsetning	Skýring
----	----	----
----	----	----
----	----	----
----	----	----

Raðhús
Axlarás 31-39
221 Hafnarfjörður

Smáspennulagnir
2. Hæð
1:50

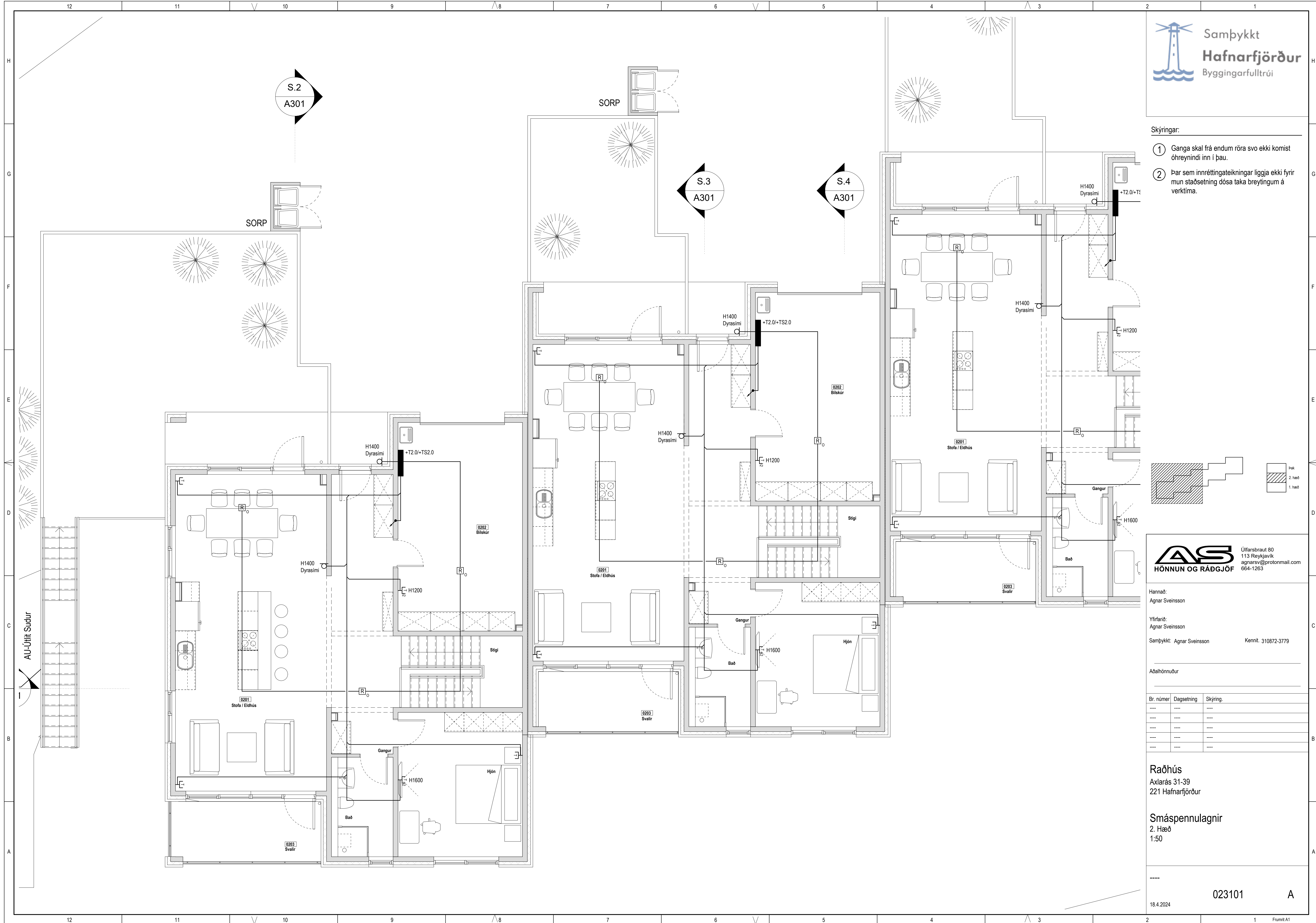

Skýringar:

- 1 Ganga skal frá endum röra svo ekki komist óhreyndi inn í þau.
- 2 Þar sem innréttingateikningar liggja ekki fyrir mun staðsetning dósa taka breytingum á verk tíma.

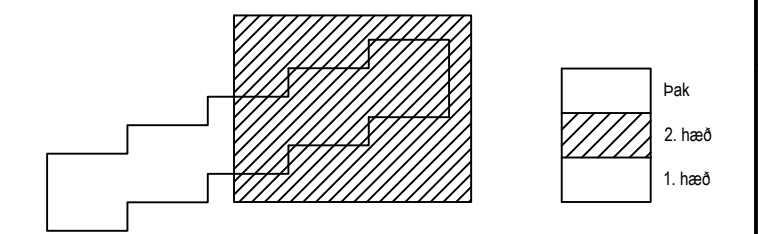

Frágangur á lóðarmörkum er gerður í samráði við lóðarhafa aðrir...

Hannað:
Agnar Sveinsson

Yfirfarið:
Agnar Sveinsson

Samþykkt: Agnar Sveinsson Kennit. 310872-3779

Aðalhönnuður

Br. númer	Dagsetning	Skýring
----	----	----
----	----	----
----	----	----
----	----	----

Raðhús
Axlarás 31-39
221 Hafnarfjörður

Smáspennulagnir
2. Hæð
1:50

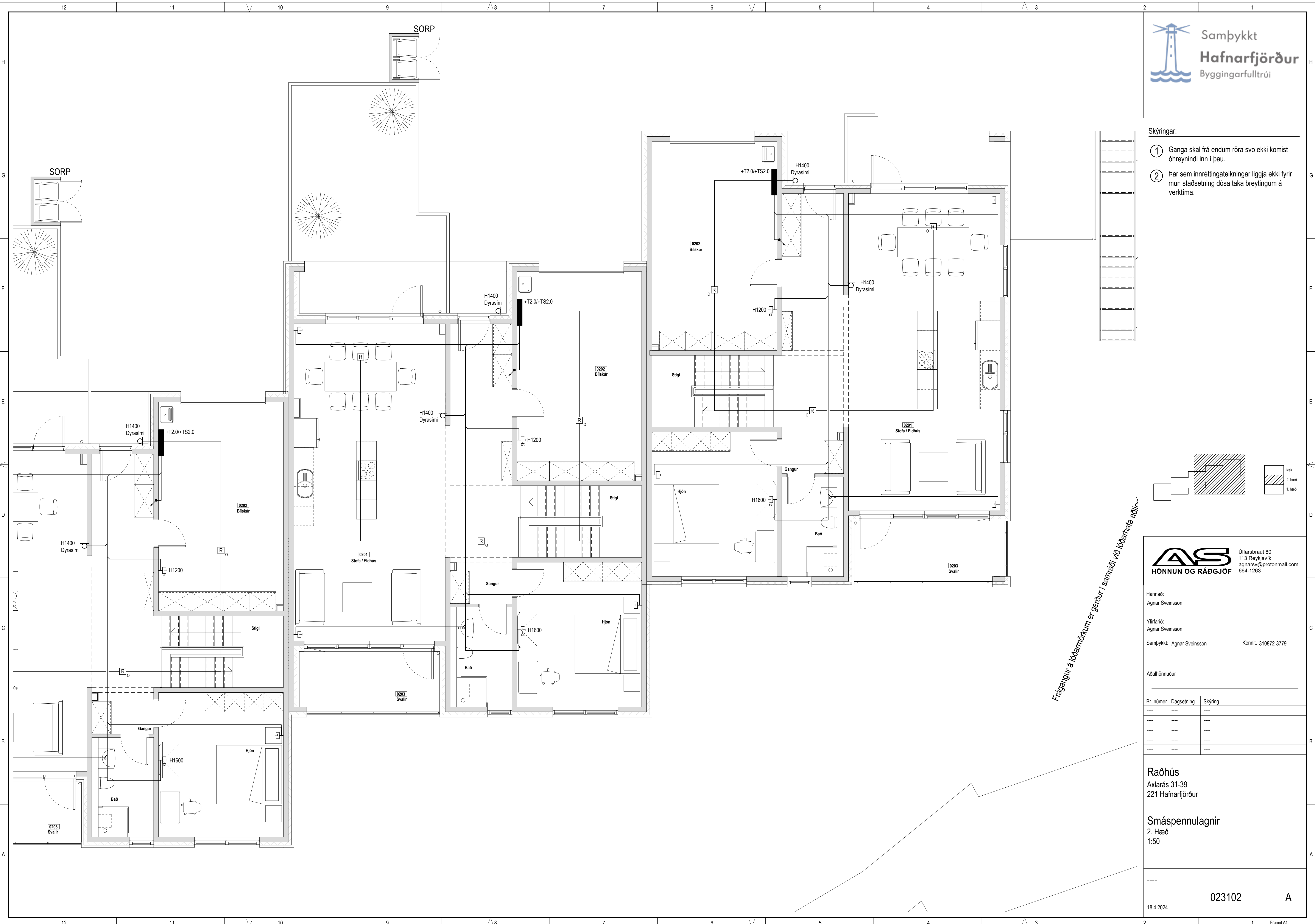

12 11 10 9 8 7 6 5 4 3 2 1

H G F E D C B A

0202 Blískur

0201 Stofa / Eldhús

0203 Svæli

H1400 Dyrasími

H1200

H1600

Stofi

Gangur

Bæð

Hjón

SORP

+T2.0/+TS2.0

Frágangur á lóðarmörkum er gerður í samráði við lóðarhafa aðrir...

Raðhús

Axlarás 31-39
221 Hafnarfjörður

Janúar 2024

Verknúmer:

BLAÐS: A1

Teikningaskrá:

xx0101 Forsíða

xx0301 Afstöðumynd, snið og skýringar

xx0401 Raflagnir í jörð

xx0401 Raflagnir í jörð

xx1101 Einlínumynd +T2.0

xx1301 Sökkulskaut

011601 Almennar raflagnir

011602 Almennar raflagnir

013101 Smáspennulagnir

013102 Smáspennulagnir

021601 Almennar raflagnir

021602 Almennar raflagnir

023101 Smáspennulagnir

023102 Smáspennulagnir

